MODERNIZACJA PŁYTY BOISKA NA STADIONIE MIEJSKIM w MAŁOMICACH
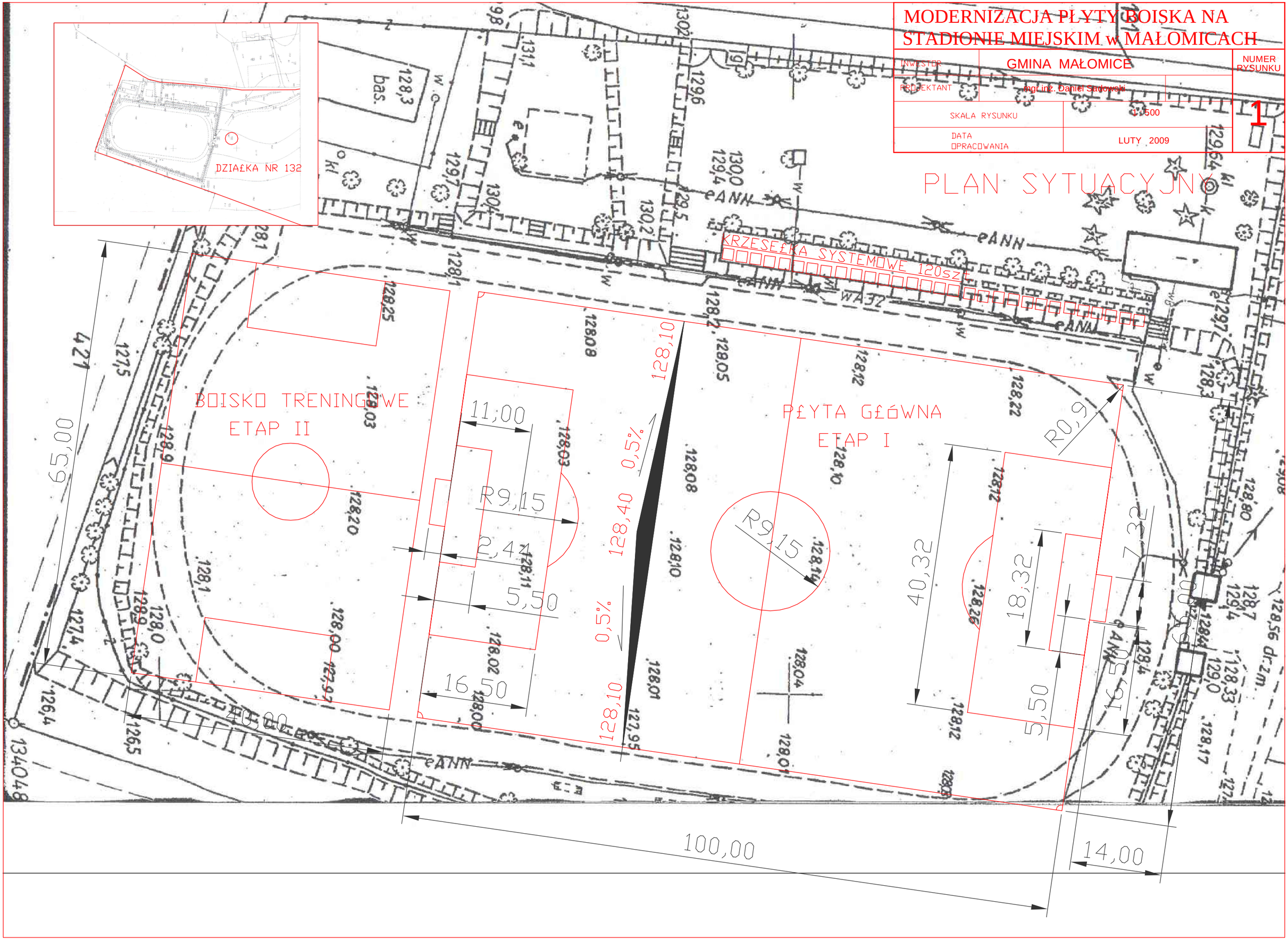
INWESTOR	GMINA MAŁOMICE	NUMER RYSUNKU
PROJEKTANT	mgr inż. Daniel Sadowski	1
SKALA RYSUNKU	1:500	
DATA OPRACOWANIA	LUTY 2009