

WEZEL: W1

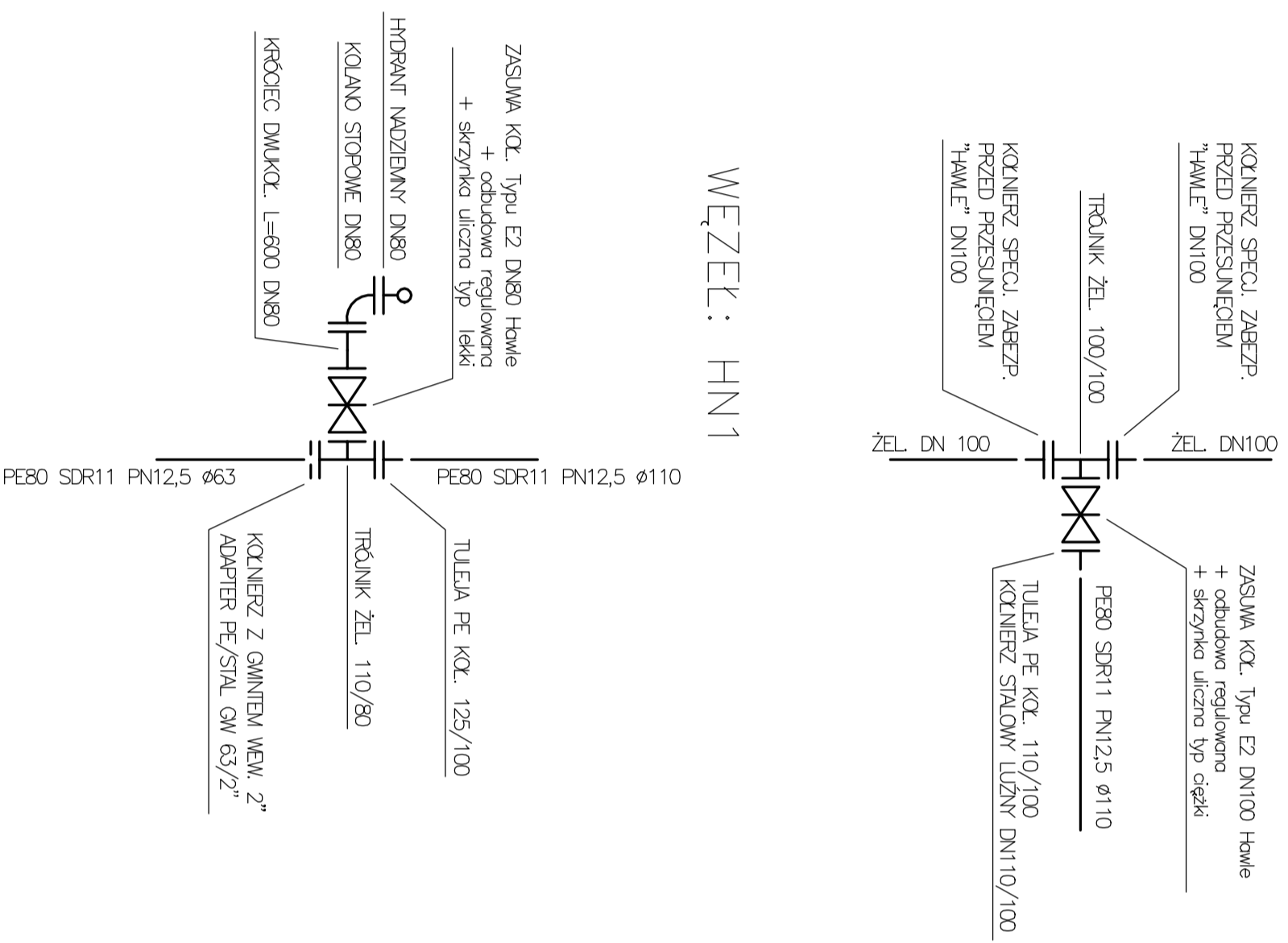

WEZEL: HN1

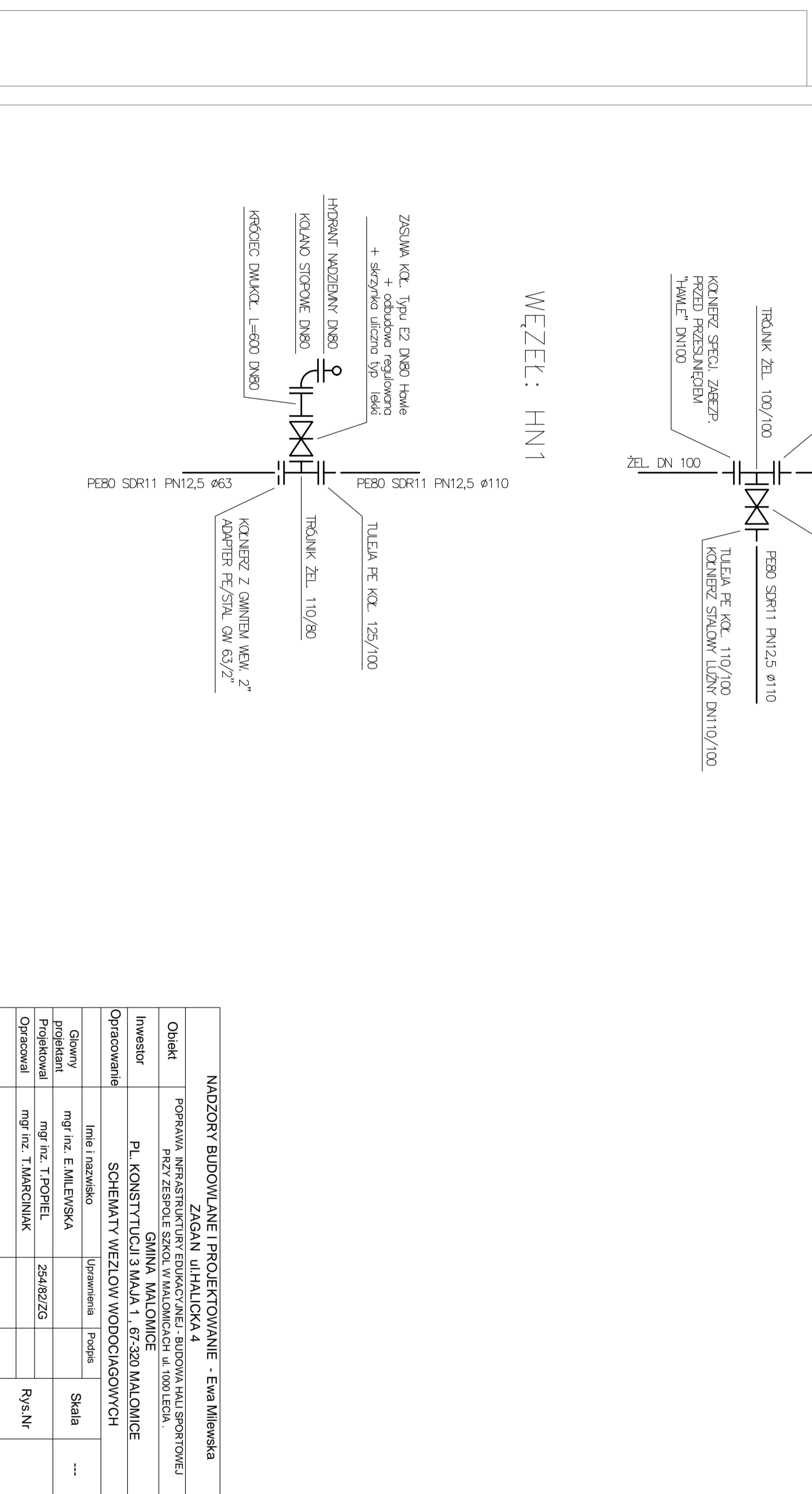

NADZORY BUDOWLANE I PROJEKTOWANIE - Ewa Milewska			
Objekt	POPRAWA INFRASTRUKTURY EDUKACYJNEJ I BUDOWA HALLI SPORTOWEJ PRZY ZESPOLIE SZKOL W MALONICACH ul. 1000 LECIA GMINA MALONICE	Uprawnienia	Podpis
Investor	PL KONSTYTUCJI 3 MAJA 1, 67-320 MALONICE	Podpis	Skala
Opracowanie	SCHEMATY WEZLOW WODOCIAGOWYCH	Podpis	...
Główny projektant	mgr inż. E.MILEWSKA	Podpis	Skala
Projektował	mgr inż. T.POPIEL	Podpis	254/82/ZG
Opracował	mgr inż. T.MARCINIAK	Podpis	Rys.Nr

1:100
1:250

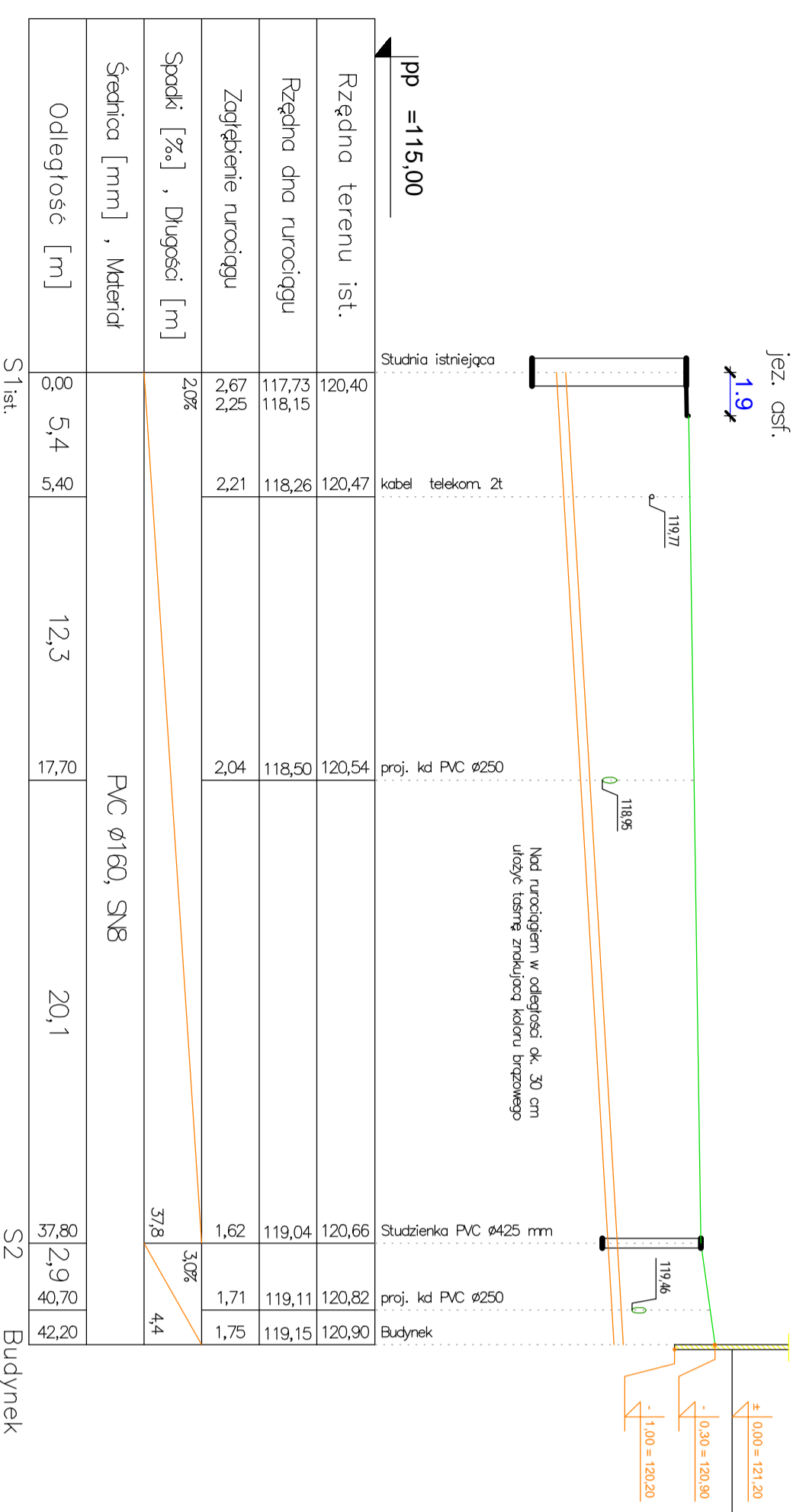

Profil podłoży siat karbowanej sekcijnej z rur PCø180 na oddziale pomiarowy studium DS-010

jez. osf.

1.9

Stuchia istniejąca

Nad rurociągiem w odległości ok. 30 cm należy umieścić podkładkę z drutu o średnicy 2 mm

Budynek
(Hala sportowa)

NADZORY BUDOWLANE I PROJEKTOWANIE - Ewa Milewska			
Objekt	POPRAWA INFRASTRUKTURY EDUKACYJNEJ I BUDOWA HALLI SPORTOWEJ PRZY ZESPOLIE SZKOL W MALONICACH ul. 1000 LECIA GMINA MALONICE	Uprawnienia	Podpis
Investor	PL KONSTYTUCJI 3 MAJA 1, 67-320 MALONICE	Podpis	Skala
Opracowanie	PROFIL PODLUZNY PRZYŁĄCZA KANAŁIZACJI SANITARNEJ	Podpis	...
Główny projektant	mgr inż. E.MILEWSKA	Podpis	Skala
Projektował	mgr inż. T.POPIEL	Podpis	254/82/ZG
Opracował	mgr inż. T.MARCINIAK	Podpis	Rys.Nr

1:100
1:250

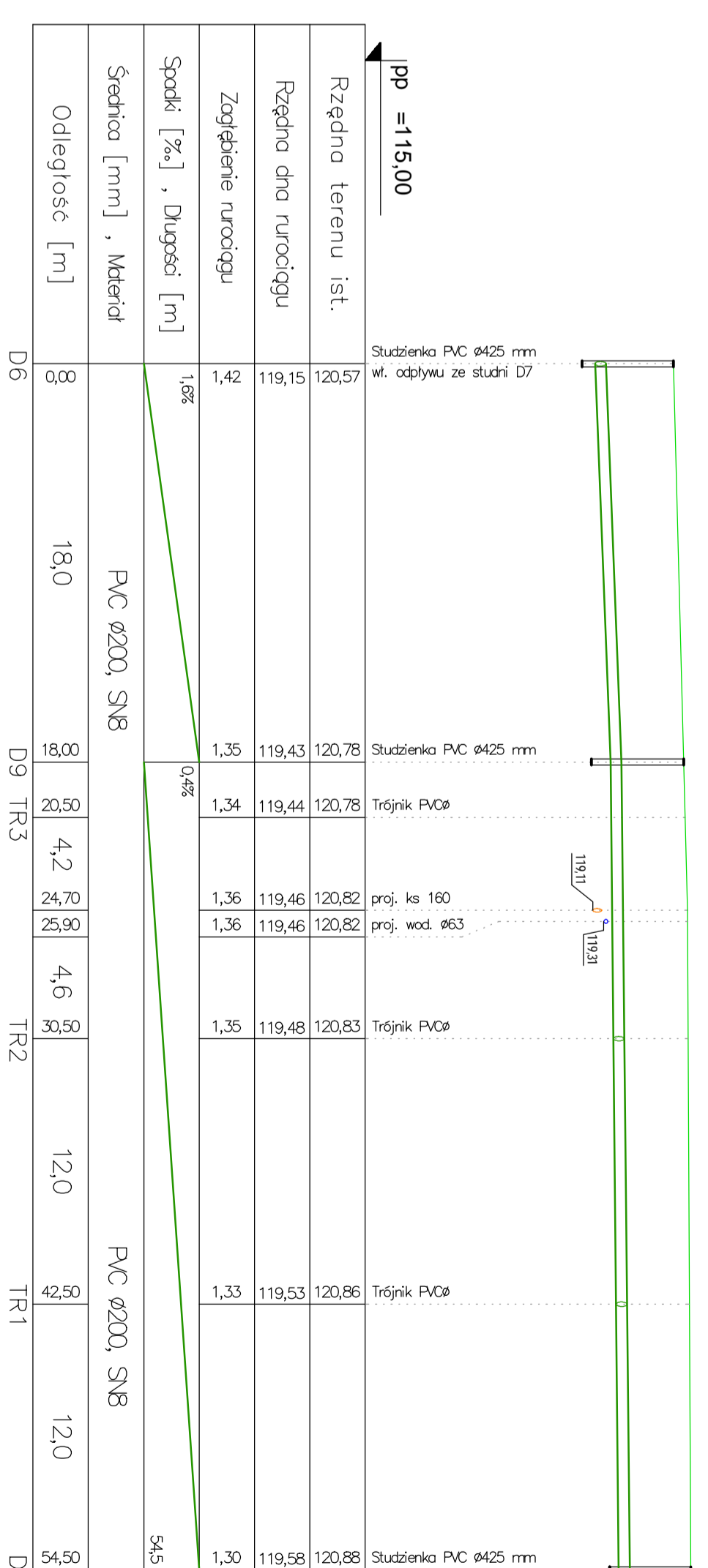

Profil podłoży siat karbowanej sekcijnej z rur PCø200 na oddziale pomiarowy studium DS-010

jez. osf.

1.9

Stuzienka PVC ø425 mm w. odpływu ze studni D7

Budynek
(Hala sportowa)

NADZORY BUDOWLANE I PROJEKTOWANIE - Ewa Milewska			
Objekt	POPRAWA INFRASTRUKTURY EDUKACYJNEJ I BUDOWA HALLI SPORTOWEJ PRZY ZESPOLIE SZKOL W MALONICACH ul. 1000 LECIA GMINA MALONICE	Uprawnienia	Podpis
Investor	PL KONSTYTUCJI 3 MAJA 1, 67-320 MALONICE	Podpis	Skala
Opracowanie	PROFIL PODLUZNY KANAŁIZACJI DESZCZOWEJ	Podpis	...
Główny projektant	mgr inż. E.MILEWSKA	Podpis	Skala
Projektował	mgr inż. T.POPIEL	Podpis	254/82/ZG
Opracował	mgr inż. T.MARCINIAK	Podpis	Rys.Nr