

**UCHWAŁA NR LVI/282/2023  
RADY MIEJSKIEJ W MAŁOMICACH**

z dnia 30 marca 2023 r.

**w sprawie zaliczenia dróg do kategorii publicznych dróg gminnych.**

Na podstawie art. 18 ust. 2 pkt 15 ustawy z dnia 8 marca 1990 r. o samorządzie gminnym (t.j. Dz. U. z 2023 r. poz. 40) oraz art. 7 ust. 1, 2, 3, ustawy z dnia 21 marca 1985 r. o drogach publicznych (t.j. Dz. U. z 2022 r. poz. 1693, 1768, 1783, 2185) po zasięgnięciu opinii Zarządu Powiatu Żagańskiego – uchwała Nr 488/2022 z dnia 29 grudnia 2022 r., **uchwała się**, co następuje:

**§ 1.** Zalicza się do kategorii publicznych dróg gminnych:

1. Drogę ul. **Brzaskwiniowa** dz. nr ewid. **148/7, 148/13, 149/8** obręb **Małomice** stanowiący załącznik nr 1.
2. Drogę ul. **Owocowa** dz. nr ewid. **150/2, 151/2** obręb **Małomice** stanowiący załącznik nr 2.
3. Drogę ul. **Konwaliowa** dz. nr ewid. **928** obręb **Małomice** stanowiący załącznik nr 3.
4. Drogę ul. **Lipowa** dz. nr ewid. **521/1** obręb **Małomice** stanowiący załącznik nr 4.
5. Drogę ul. **Lawendowa** dz. nr ewid. **983/1** obręb **Małomice** stanowiący załącznik nr 5.

**§ 2.** Wykonanie uchwały powierza się Burmistrzowi Małomic.

**§ 3.** Uchwała podlega ogłoszeniu w Dzienniku Urzędowym Województwa Lubuskiego i wchodzi w życie po upływie 14 dni od opublikowania.

Przewodniczący Rady

**Paweł Gorzków**

Załącznik Nr 1 do uchwały Nr LVI/282/2023  
Rady Miejskiej w Małomicach  
z dnia 30 marca 2023 r.

**Załącznik nr 1**



Załącznik Nr 2 do uchwały Nr LVI/282/2023  
Rady Miejskiej w Małomicach  
z dnia 30 marca 2023 r.

### Załącznik nr 2



Załącznik Nr 3 do uchwały Nr LVI/282/2023  
Rady Miejskiej w Małomicach  
z dnia 30 marca 2023 r.

### Załącznik nr 3



Załącznik Nr 4 do uchwały Nr LVI/282/2023  
Rady Miejskiej w Małomicach  
z dnia 30 marca 2023 r.

#### Załącznik nr 4





Załącznik Nr 5 do uchwały Nr LVI/282/2023  
Rady Miejskiej w Małomicach  
z dnia 30 marca 2023 r.

**Załącznik nr 5**

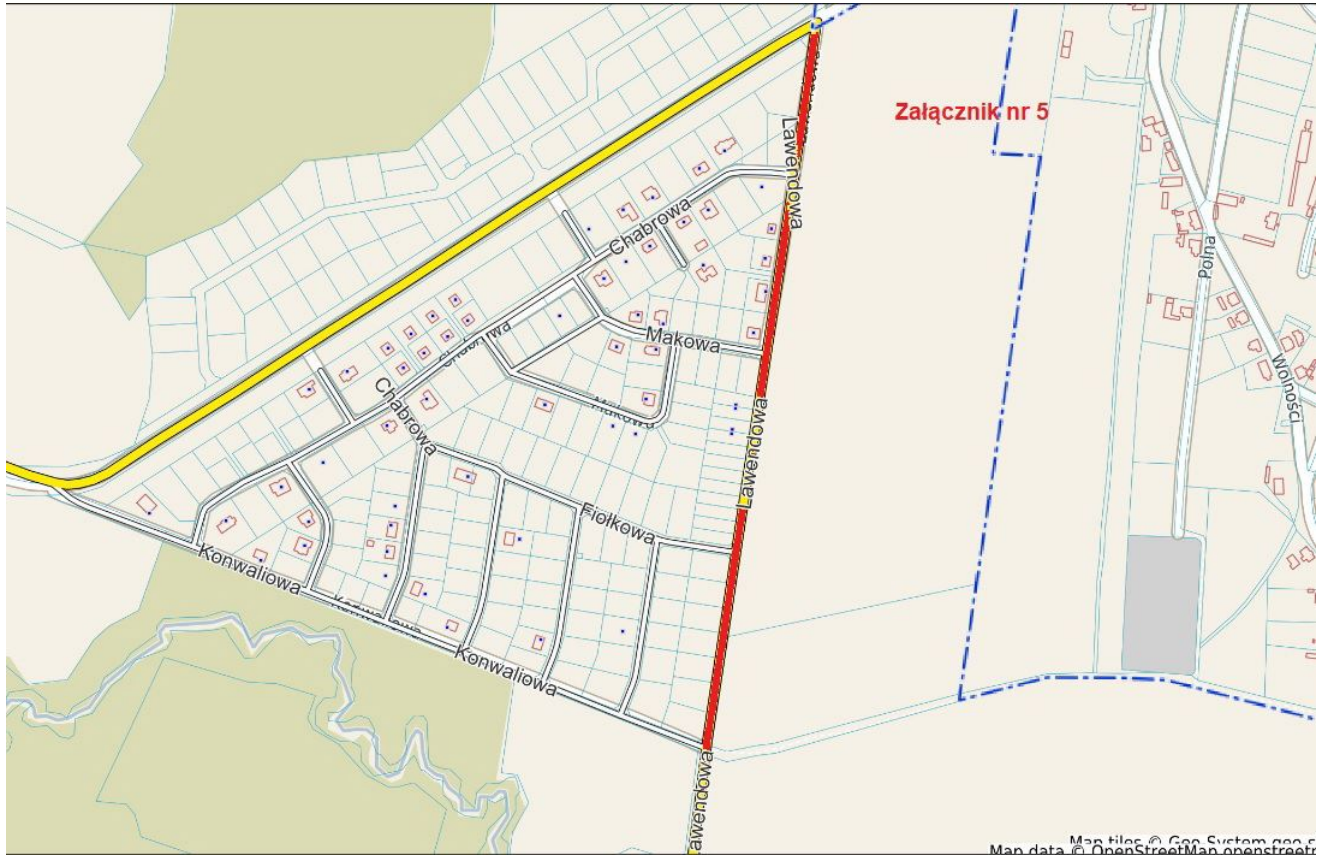

## UZASADNIENIE

Proponowany projekt uchwały ma na celu uporządkowanie procedury nadania drogom wewnętrznym zlokalizowanych na terenie Gminy Małomice kategorii dróg gminnych publicznych.

Stosownie do treści art. 18 ust. 2 pkt. 13 ustawy z dnia 8 marca 1990 r. o samorządzie gminnym (t.j. Dz. U. z 2023 r. poz. 40) do właściwości Rady Miejskiej należy podejmowanie uchwał w sprawie zaliczenia dróg do kategorii publicznych dróg gminnych.

Drogi objęte niniejszą uchwałą położone są w gminie Małomice, obręb Małomice.

Działki oznaczone nr ewid. **148/7, 148/13, 149/8, 150/2, 151/2, 928, 521/1, 983/1** obręb Małomice, są drogami gminnymi o charakterze wewnętrznym, co wskazuje fakt, że nie zostały one zaliczone do innej kategorii dróg np. gminnych publicznych.